In Vento Susurrante

"so flüstern im Sturme die Geister der Vorzeit" - F. Hölderlin

Henrik Ajax
2009

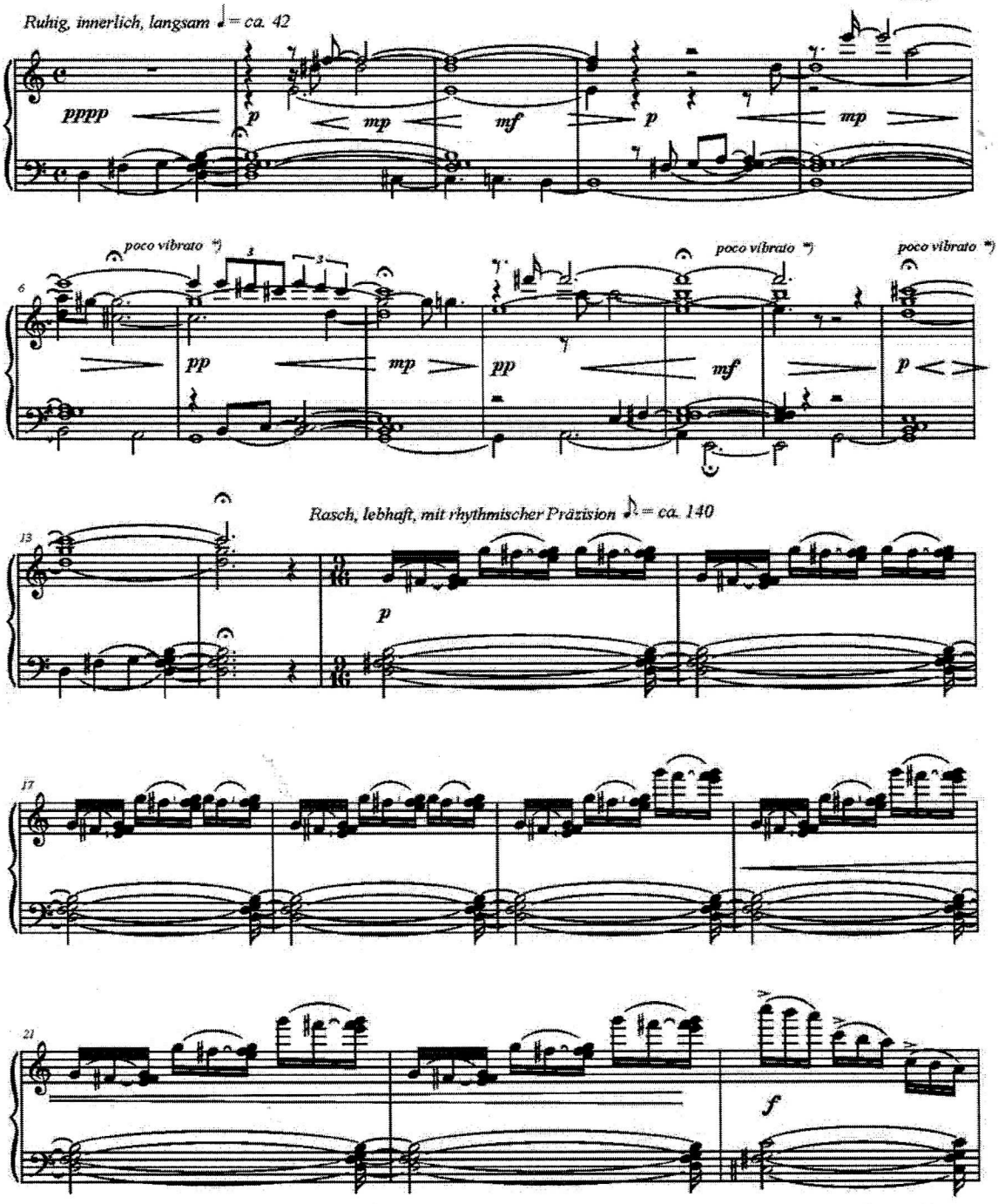

*) Das Tempo des Vibratos ist mit der Dynamik verbunden,
also: langsam anfangen und allmählich scheller werden, danach wieder langsam.

©2013 by Verlag Purzelbaum, D-86316 Friedberg www.verlag-purzelbaum.de Alle Rechte vorbehalten/All rights reserved.